

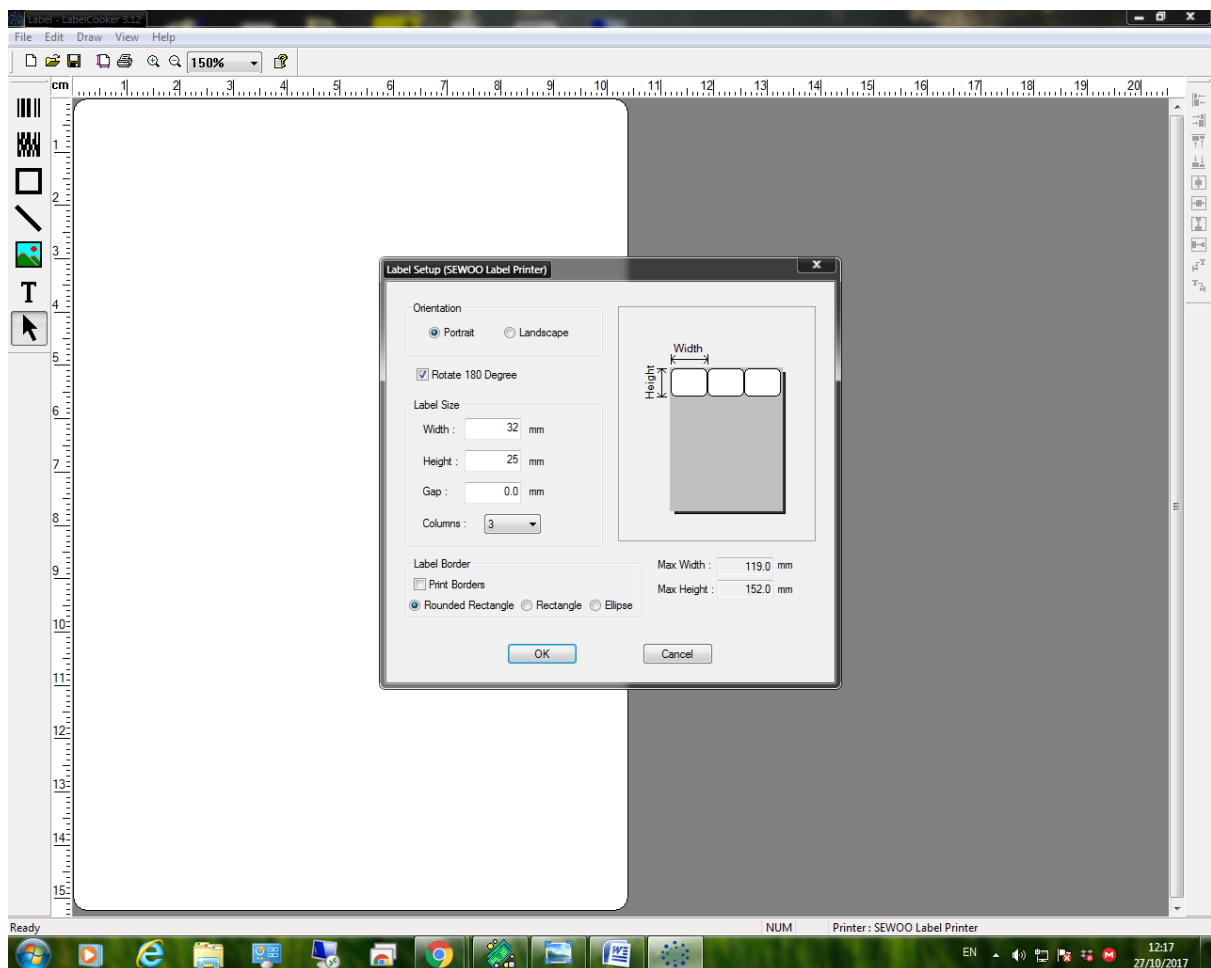

ขั้นตอนการใช้งานโปรแกรม Sewoo Label Cooker

- เปิดโปรแกรมขึ้นให้คลิกขวาที่หน้ากระดาษเปล่า แล้วกด Label setup
ตารางรูปแบบการกำหนดขนาดสติ๊กเกอร์ในแต่ละขนาด

ขนาดสติ๊กเกอร์	ความกว้าง/width	ความสูง/Height	Gap	Columns
2.5x1.2 cm.	25	12	0	4
3.2x2.0 cm.	32	20	0	3
3.2x2.5 cm.	32	25	2	3
4x3 cm.	40	30	0	2
5x1.5 cm.	50	15	0	2
5.2.5 cm.	50	25	0	2
5.5x3.5 cm.	55	35	0	2
5x8 cm.	50	80	0	2





ขอสงวนสิทธิ์
บริษัท เทคโนโลยีสโตร์ จำกัด

- หลังจากนั้นให้ผู้ใช้งานไปคลิกที่ไอคอน T หลังจากนั้นก็สามารถพิมพ์ข้อความลงไปในช่วง Input Data ได้เลยครับหลังพิมพ์เสร็จก็กดตกลง ตามรูปประกอบด้านล่าง

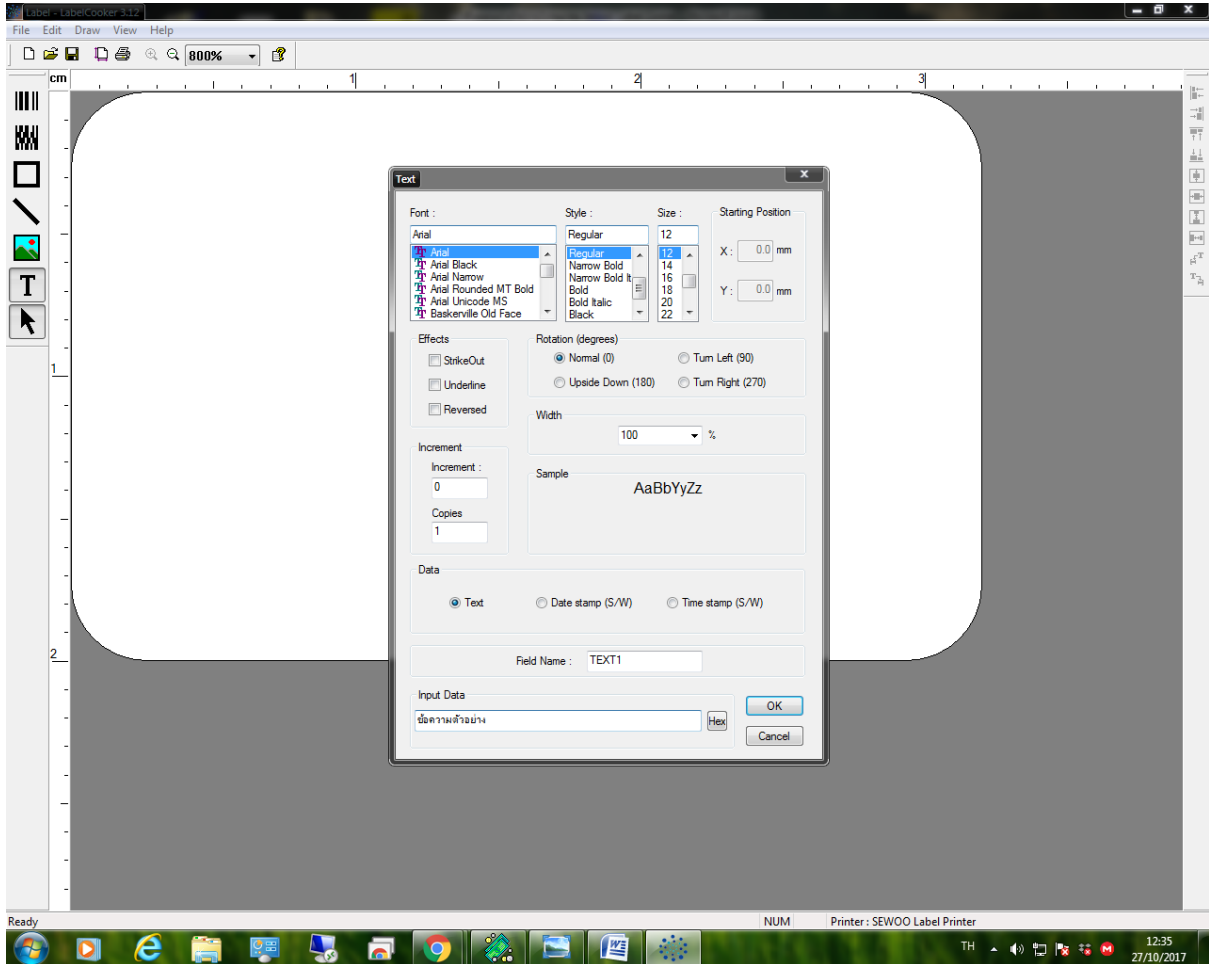



ขอสงวนสิทธิ์
บริษัท เทคโนโลยีสโตร์ จำกัด

- หลังจากใส่ข้อความเสร็จแล้วต่อไปก็คือการใส่รหัสบาร์โค้ด ให้ผู้ใช้งานคลิกเครื่องหมายบาร์โค้ด
ในช่อง Bar Code Type: ให้ใส่ Code 128 Auto หลังจากนั้นใส่รหัสที่ Bar Code Value หลังจาก
ใส่รหัสครบแล้วให้คลิก Ok ได้เลยครับ

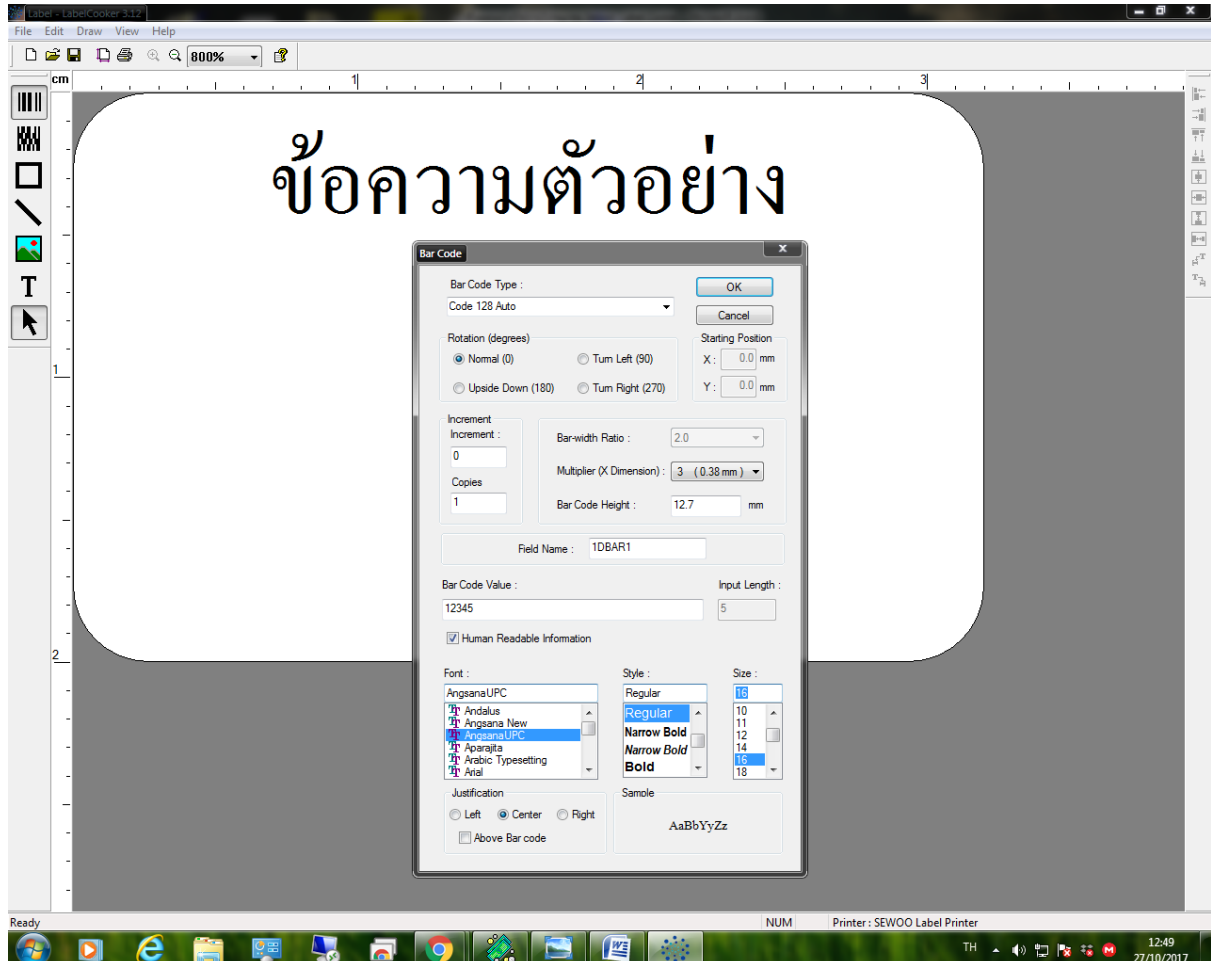



ขอสงวนสิทธิ์
บริษัท เทคโนโลยีสโตร จำกัด

ขั้นตอนการกำหนดค่าก่อนพิมพ์บาร์โค้ด

หลังจากสร้างบาร์โค้ดเสร็จแล้วให้ใช้งานไปที่ File > Label Print > Property > Options

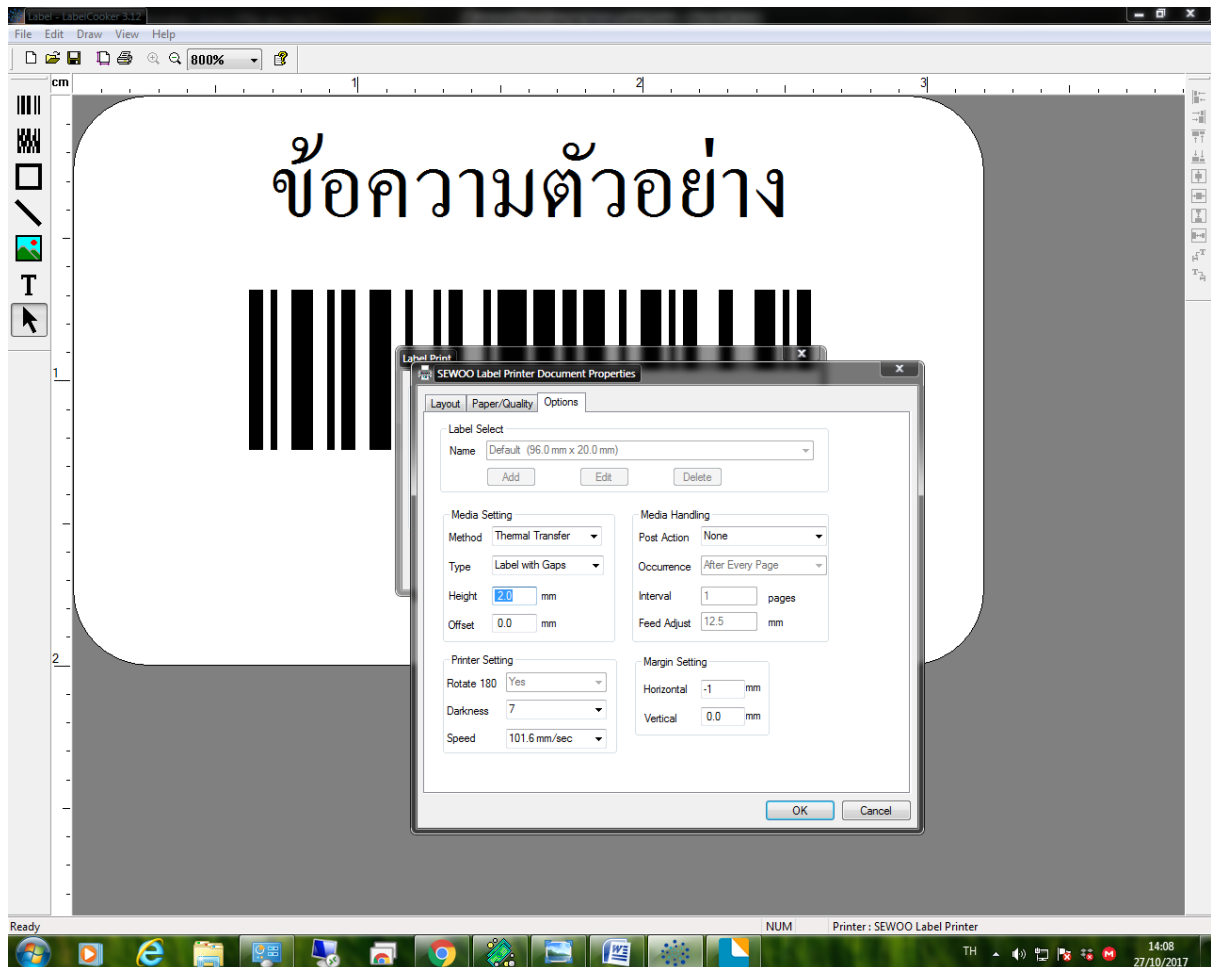

ให้ลูกค้ากำหนดค่าก่อนพิมพ์ได้ตามตารางด้านล่าง

ขนาดสติ๊กเกอร์	Method	Height	Horizontal	Vertical
2.5x1.2 cm.	Thermal Transfer	2.0 mm	-1	0
3.2x2.0 cm.	Thermal Transfer	2.0 mm	-1	0
3.2x2.5 cm.	Thermal Transfer	2.0 mm	-1	0
4x3 cm.	Thermal Transfer	2.0 mm	-1	0
5x1.5 cm.	Thermal Transfer	2.0 mm	-1	0
5.2.5 cm.	Thermal Transfer	2.0 mm	-1	0
5.5x3.5 cm.	Thermal Transfer	2.0 mm	-1	0
5x8 cm.	Thermal Transfer	2.0 mm	-1	0

หลังจากกำหนดค่าเสร็จลูกค้าสามารถพิมพ์ได้เลยครับ

เพิ่มเติม ให้ผู้ใช้งานบันทึกไว้ก่อนพิมพ์นะครับ